

**PROPOSTA DI PROGETTO DEL NUOVO CASEIFICIO DIDATTICO**  
**PROPOSITION DU PROJET DE LA NOUVELLE LAITERIE PÉDAGOGIQUE**

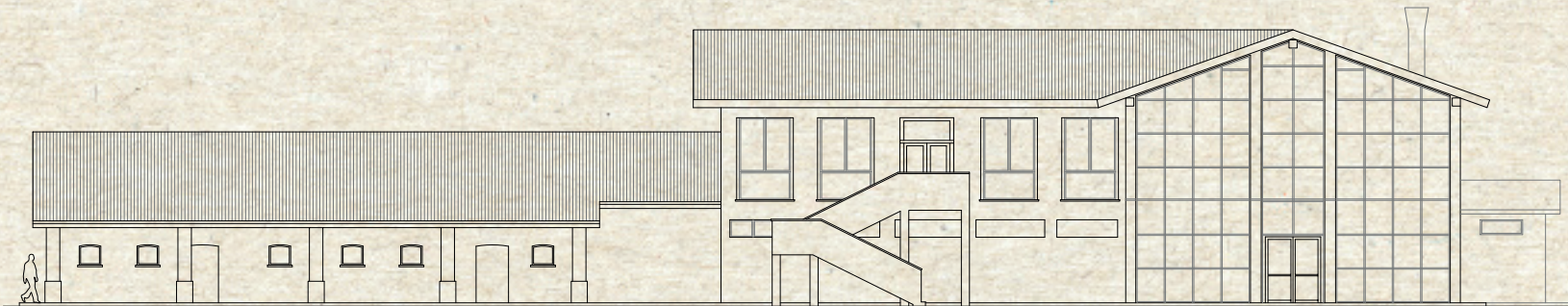

Proposta di Progetto  
Prospetto OVEST - Scala 1 : 100

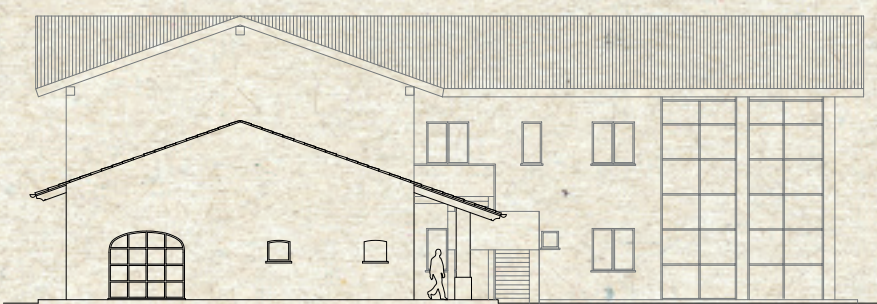

Proposta di Progetto  
Sezione - Scala 1 : 100

**Interreg**



Cofinancé par  
l'Union Européenne  
Cofinanziato  
dall'Unione Europea

**France-Italia ALCOTRA**

**TransFormation**

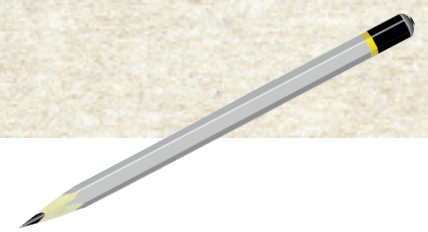

PROPOSTA DI PROGETTO DEL NUOVO CASEIFICIO DIDATTICO  
PROPOSITION DU PROJET DE LA NOUVELLE LAITERIE PÉDAGOGIQUE

1. PROSPETTI FAÇADES

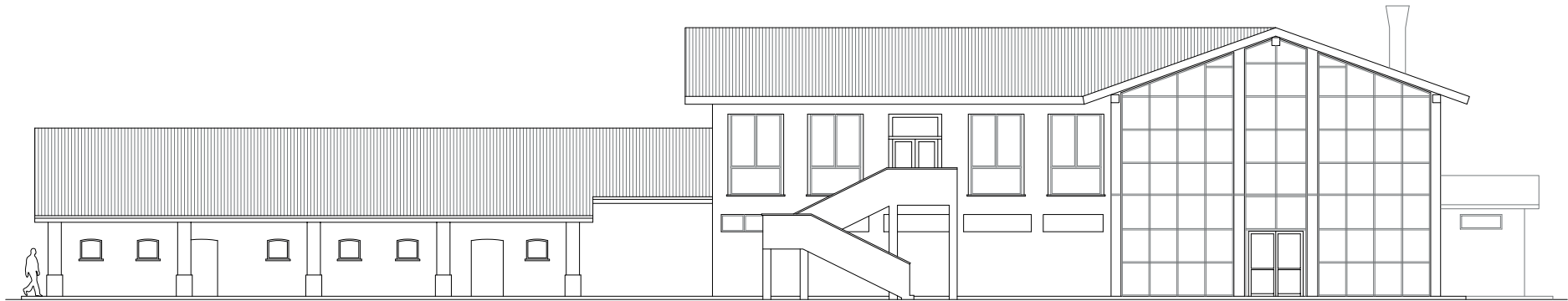

Proposta di Progetto  
Prospetto OVEST - Scala 1 : 100

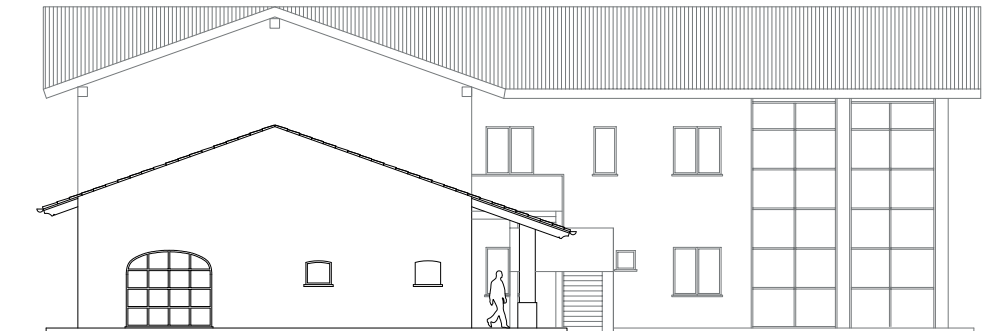

Proposta di Progetto  
Sezione - Scala 1 : 100

PROPOSTA DI PROGETTO DEL NUOVO CASEIFICIO DIDATTICO  
PROPOSITION DU PROJET DE LA NOUVELLE LAITERIE PÉDAGOGIQUE

2. SEZIONE SECTION

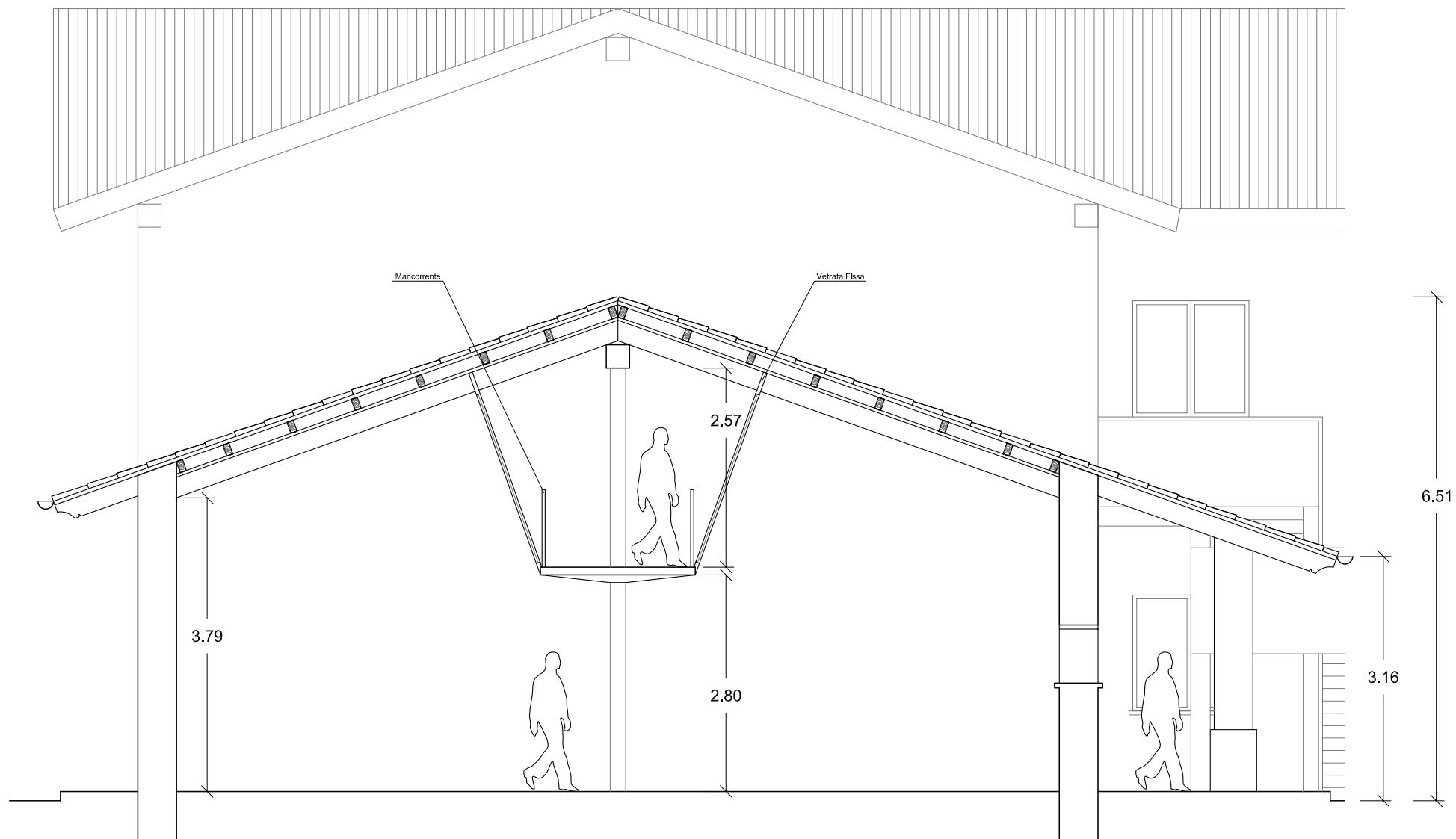

# PROPOSTA DI PROGETTO DEL NUOVO CASEIFICIO DIDATTICO PROPOSITION DU PROJET DE LA NOUVELLE LAITERIE PÉDAGOGIQUE

## 3. PLANIMETRIA PLAN

AGENFORM - Progetto di ampliamento caseificio

Foglio 11 Mappale 871

Foglio 11 Mappale 5

Foglio 11 Mappale 806, 676, 674

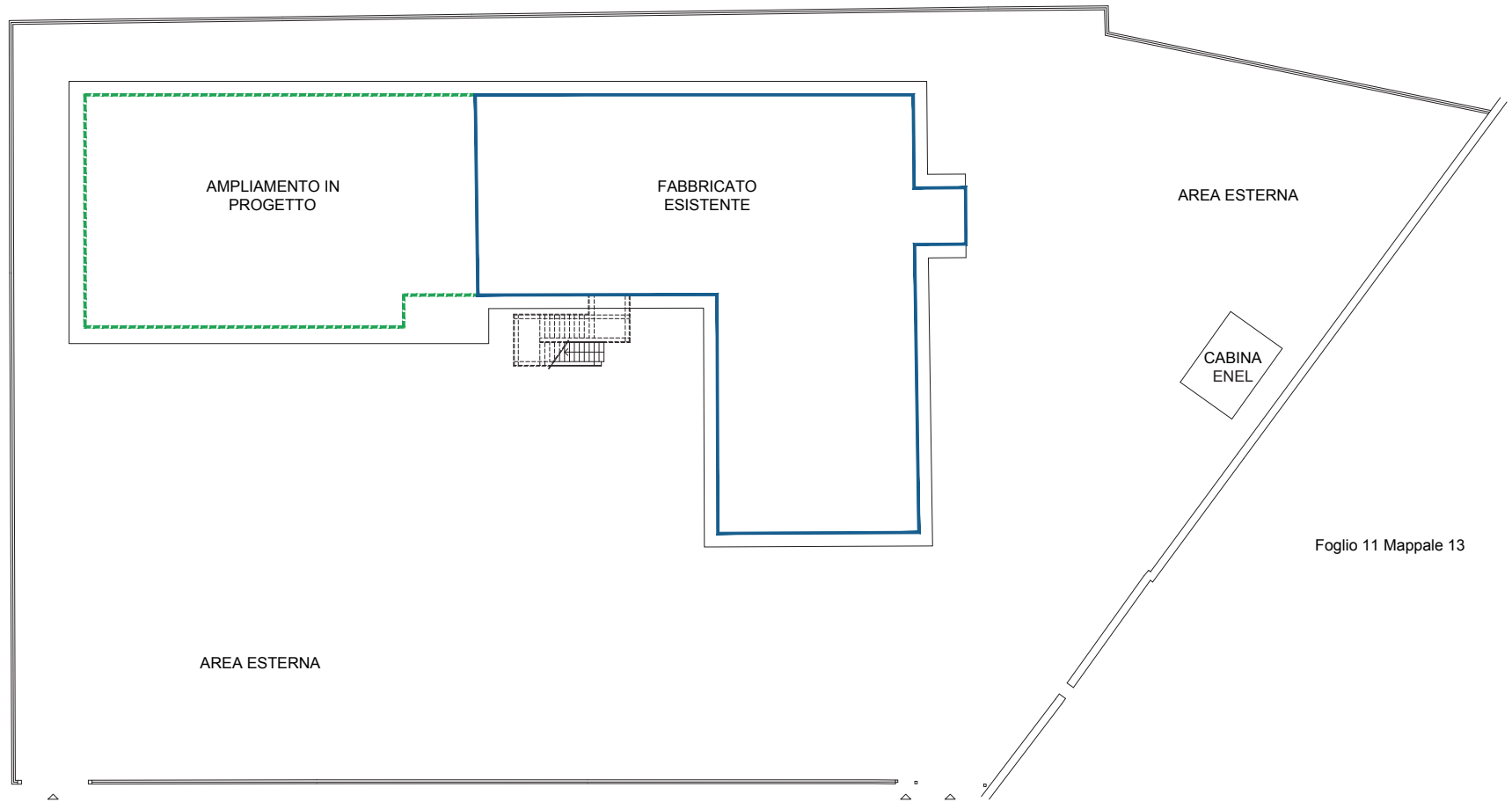

PARCHEGGIO  
Foglio 11 Mappale 699

# PROPOSTA DI PROGETTO DEL NUOVO CASEIFICIO DIDATTICO PROPOSITION DU PROJET DE LA NOUVELLE LAITERIE PÉDAGOGIQUE

## 4. PIANTE PLANS

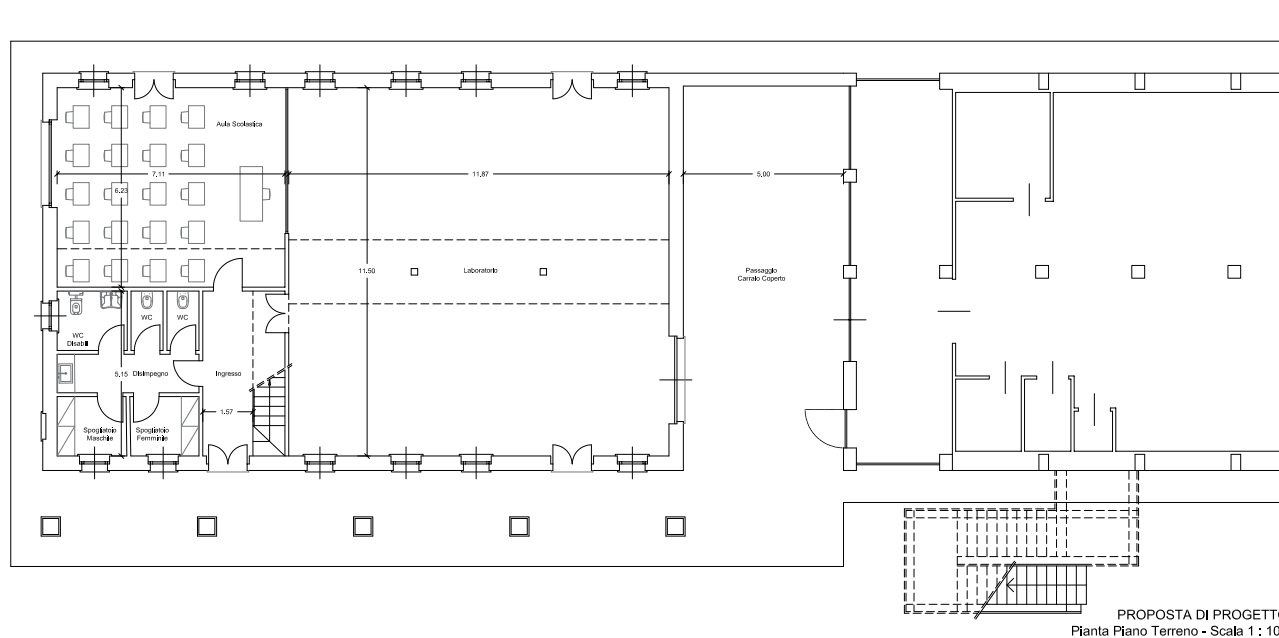
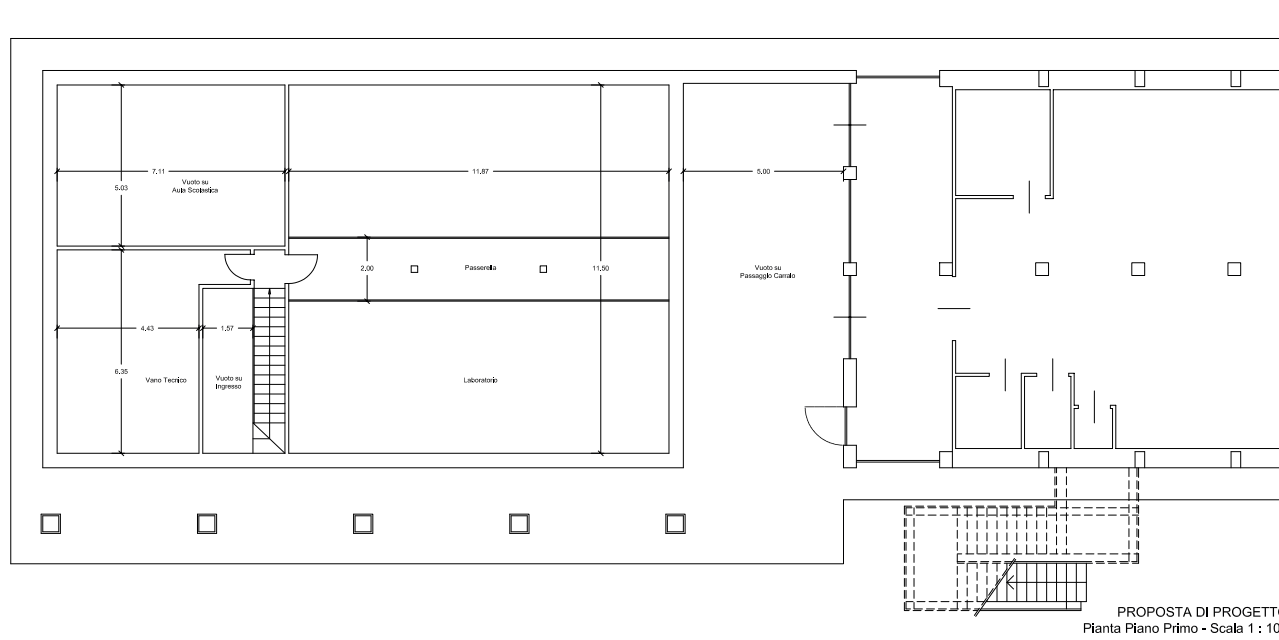

**PROPOSTA DI PROGETTO DEL NUOVO CASEIFICIO DIDATTICO**  
**PROPOSITION DU PROJET DE LA NOUVELLE LAITERIE PÉDAGOGIQUE**

**5. COSTI PREVISTI INFRASTRUTTURA COÛTS PRÉVUS DE L'INFRASTRUCTURE**

**OPERE EDILI TRAVAUX DE CONSTRUCTION 680.760,00**  
**SISTEMAZIONI ESTERNE AMÉNAGEMENTS EXTERIEURS 48.800,00**  
**IMPIANTISTICA INSTALLATIONS 185.440,00**  
**SPESE TECNICHE DI PROGETTAZIONE DÉPENSES TECHNIQUES 107.848,00**

---

**TOTALE PROGETTO TOTAL PROJET 1.022.848,00**

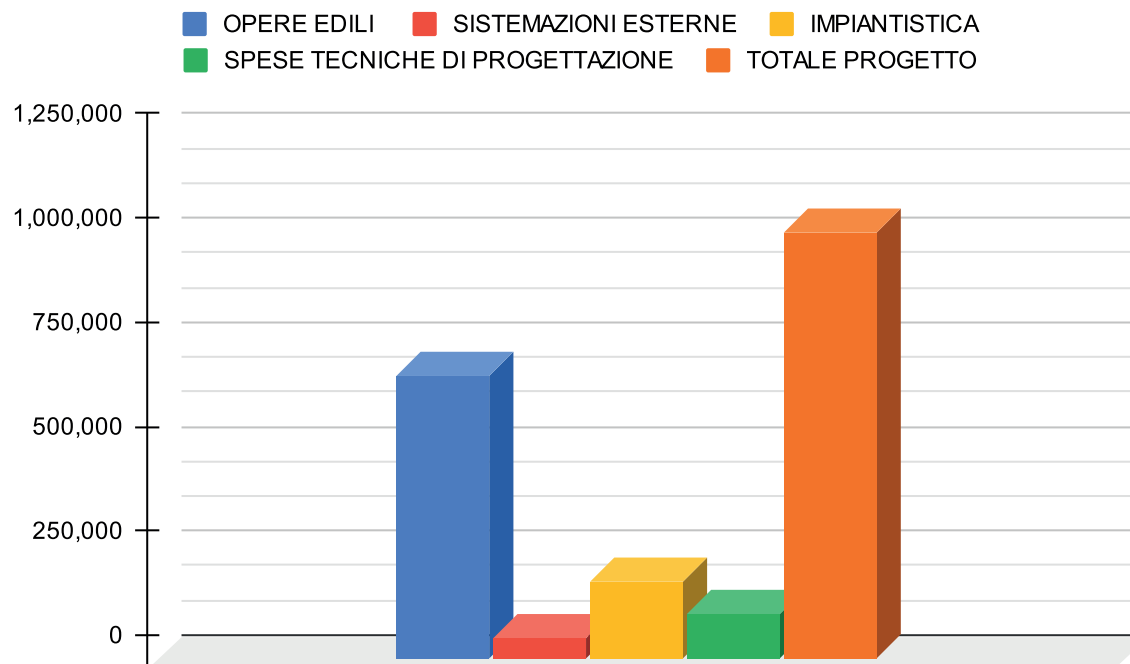

**PROPOSTA DI PROGETTO DEL NUOVO CASEIFICIO DIDATTICO**  
**PROPOSITION DU PROJET DE LA NOUVELLE LAITERIE PÉDAGOGIQUE**

**6. IN CIFRE EN CHIFFRES**

- **Un laboratorio di caseificazione di 140 m<sup>2</sup>**
- **Un laboratoire de caséification de 140 m<sup>2</sup>**
- **Un'aula per 25 persone di 50 m<sup>2</sup>**
- **Une salle de classe de 50 m<sup>2</sup> pour 25 personnes**
- **Un magazzino/archivio/centrale termica di 75 m<sup>2</sup>**
- **Un entrepôt/archives/chaufferie de 75 m<sup>2</sup>**
- **Un blocco wc e spogliatoi**
- **Un bloc sanitaire et des vestiaires**
- **Un'area esterna con zona di carico e scarico di 100 m<sup>2</sup>**
- **Un espace extérieur avec une zone de chargement et déchargement de 100 m<sup>2</sup>**
- **Un tetto con impianto fotovoltaico (circa 30 kw) con accumulo**
- **Une toiture avec système photovoltaïque (environ 30 kw) avec stockage**
- **Una dotazione in laboratorio predisposta per la formazione a distanza.**
- **Matériel de laboratoire conçu pour l'enseignement à distance.**

# PROPOSTA DI PROGETTO DEL NUOVO CASEIFICIO DIDATTICO PROPOSITION DU PROJET DE LA NOUVELLE LAITERIE PÉDAGOGIQUE

## 7. CRONOGRAMMA CHRONOGRAMME

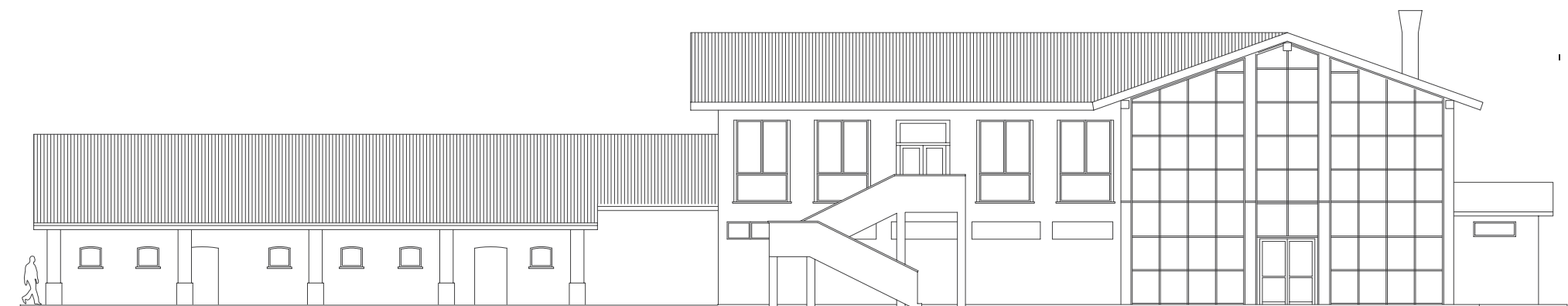
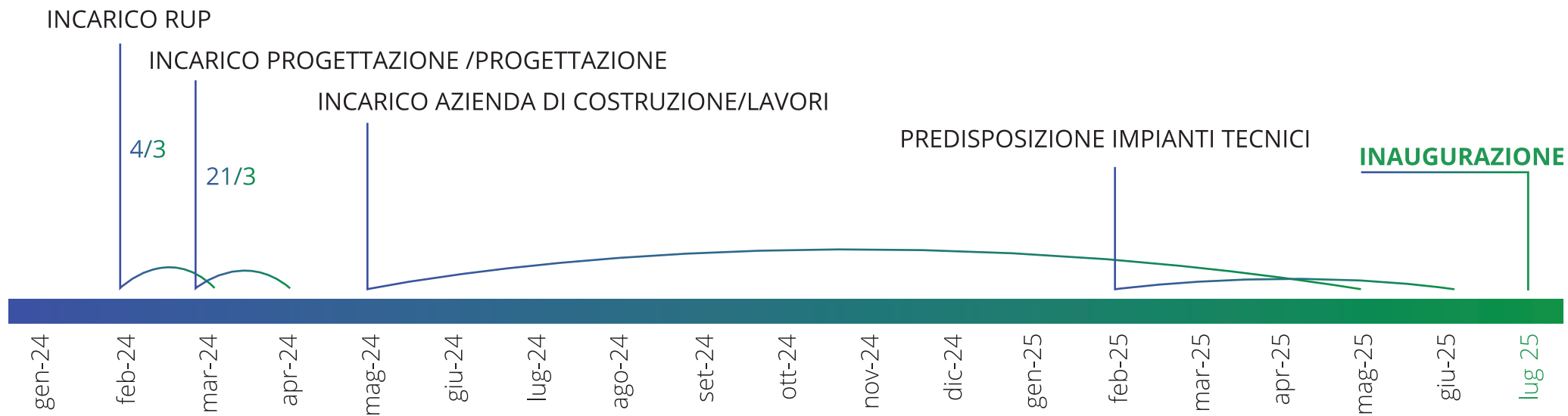

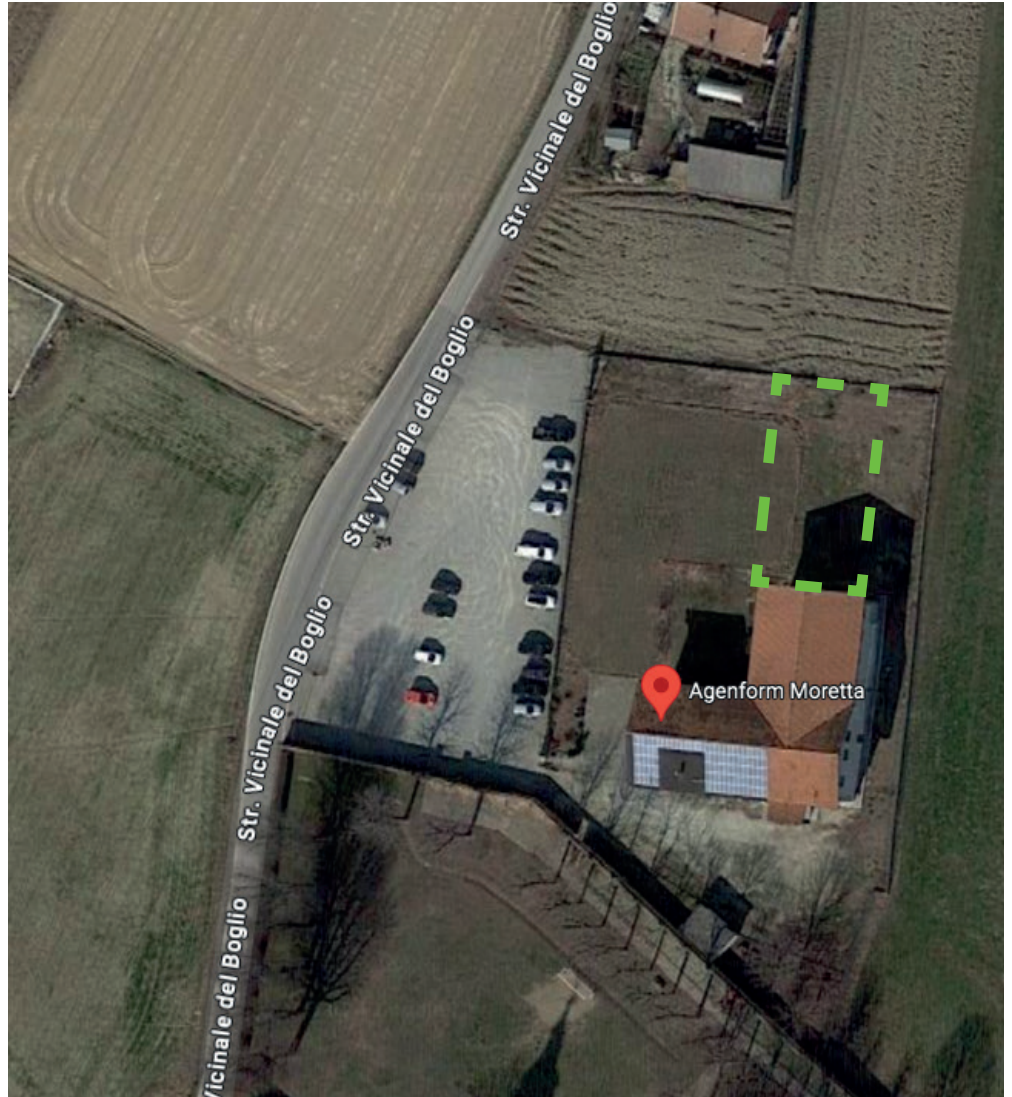



# Interreg



Cofinancé par  
l'Union Européenne

Cofinanziato  
dall'Unione Europea

## France-Italia ALCOTRA



# TransFormation